Technisches Datenblatt

11/26/2026

Mechanical Ventilation

UNITEC MFB Schachtabdeckung

Austria - Vogel & Noot

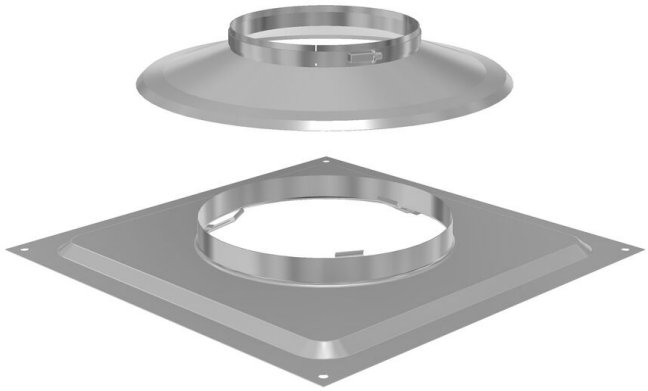

- **Optimiert für MFB-Anlagen**
- **Gezielte Schachthinterlüftung**
- **Zuverlässiger Wetterschutz**
- **Hochwertiger Edelstahl**
- **Passgenauer Systemabschluss**

Beschreibung

Die UNITEC MFB Schachtabdeckung sichert den oberen Abschluss des Kaminkopfs. Sie wird speziell bei Schornsteinsanierungen mit einer Mehrfachbelegung (MFB) eingesetzt - also dann, wenn mehrere Wärmeerzeuger an einer gemeinsamen Steigleitung betrieben werden. Um Feuchtigkeitsschäden im Schacht zu verhindern, ist diese Schachtabdeckung abswerk mit einem präzise definierten Ringspalt ausgestattet, der diesen Luftstrom exakt reguliert. In Kombination mit dem passenden Kragenblech, bietet sie perfekten Schutz vor Schlagregen und Schneeeinfall, ohne den Luftwechsel zu blockieren.

Garantie

Spezifikation

Merkmal	Einheit	Wert
Etim Class		EC011444 - Luftkanal rund
Ausführung		unisolierter Kanal
Werkstoff des Kanals		Aluminium
Werkstoffgüte Kanal		AlMg3 (3.3503)
Produktionsart		spiralgefalzt
Werkstoff der Isolation		Lufthohlraum
Oberflächenschutz außen		unbehandelt
Oberflächenschutz innen		unbehandelt
Nenndurchmesser Kanal	Millimeter (mm)	113, 130
Anschluss 1		Kanalende
Anschluss 2		Kanalende
Biegeverhalten		starr

Downloads

Unterlage	Kategorie	Link
Mounting instruction UNITEC	Montageanleitung	https://asset.productmarketingcloud.com/api/assetstorage/3577_ac9619a7-9e46-4b3e-9d92-94654d3294fd
Schornstein- und Abgassysteme Broschüre	Produktkatalog	https://asset.productmarketingcloud.com/api/assetstorage/3577_092bd2ad-345e-4d9a-8c0c-e7faba6ee28e

Artikel

Local Code	Artikelcode	Artikelbeschreibung
	FC48100000011300	VN-UNITEC Schachtabd. MFB MFB D=113
	FC48100000013000	VN-UNITEC Schachtabd. MFB MFB D=130