

Vido S2 ventilforlenger

Norway - Purmo

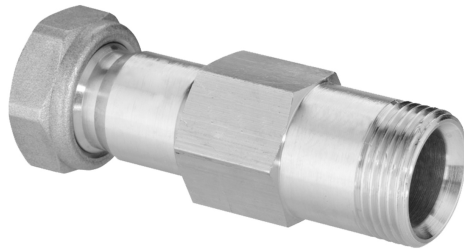

- Passer for Vido S2 S2
- For bruk når tilkoblet gjennom gulvet
- Enkel installasjon
- Forbedrer systemeffektiviteten
- Pålitelig ytelse

Beskrivelse

Vido S2 ventiltilkoblingsforlenger

Tiltenkt bruksområde

Vido S2 S2 ventilforlenger er egnet for bruk med returventiler når rørtilkoblingen til Vido S2 S2 er fra gulvet. Den er tilpasset sentralvarmesystemer i boliger eller kommersielle bygninger, og sikrer sikre og effektive gulvbaserte rørtilkoblinger for å forbedre den totale effektiviteten til varmesystemet.

Dimensjonering

For optimalt valg, bruk vår designservice. For raskt valg, bruk vår brosjyre.

Hvordan den brukes

For å installere Vido S2 ventilforlenger, sørg for at den brukes med returventiler når du kobler Vido S2 radiatorrør fra gulvet. Isolasjonsdeler bør monteres på tilførsels- og returventilene etter tilkobling av rørledningen. Sørg for at alle tilkoblinger er forseglet og sikret i henhold til installasjonsretningslinjene for å forhindre lekkasjer.

AMA-tekst

Vido S2 S2 ventilforlenger er en 81mm avstandsstykke designet for sikker bruk med returventiler når Vido S2 S2 rørtilkoblingen er fra gulvet. Den gir robust isolasjon og sikker festing, som sikrer pålitelig drift og minimerer risikoen for lekkasjer. Ideell for bolig- og kommersielle sentralvarmesystemer, denne forlengeren er essensiell for installasjoner som krever gulvbaserte rørtilkoblinger

Garantikrav

Spesifikasjoner

Egenskaper:	Apparater	Verdivurderinger
Etim Class		EC003024 - Rørrel med 2 anslutninger
Dybde	Millimeter (mm)	20
Vekt	Kilogram (kg)	0.25
Form		Rett
Tilkobling 1		Innvendige gjenger metrisk
Tilkobling 2		Innvendige gjenger metrisk
Lengde	Millimeter (mm)	810
Overflatebeskyttelse tilkobling 1		Forniklet
Overflatebeskyttelse tilkobling 2		Forniklet
Pressprofil anslutning 1		Forskjellige
Pressprofil anslutning 2		Forskjellige
Maks arbeidstrykk ved maks medium temperatur	Bar (bar)	10
Med tilkoblingsindikator		Yes
Plugget/Lukket		No
Med pakninger		Yes
Nominell diameter tilkobling 2		3/4" (20)
Med avtappingsventil		No
Med avluffer		No
Utvendig rørdiameter anslutning 1	Millimeter (mm)	20
Utvendig rørdiameter tilkobling 2	Millimeter (mm)	20
Godstykkelse, tilkobling 1	Millimeter (mm)	3
FM-kvalitetsmerke		No
UL-kvalitetsmerke		No
ULC-kvalitetsmerke		No
LPCB-kvalitetsmerke		No
Maksimalt driftstrykk ved 20 °C	Bar (bar)	10
Nominell diameter tilkobling 1		3/4" (20)
Med termisk isolasjon		No
Høy strekkfasthet		Yes
Systemorientert		Yes
Material tilkobling 1		Messing
Material tilkobling 2		Messing
Materialkvalitet, tilkobling 1		CuZn36Pb2As (CW602N)
Materialkvalitet, tilkobling 2		CuZn36Pb2As (CW602N)
DIN-CERTCO - sertifikat		No
VdS-kvalitetsmerke		No

Egenskaper:	Apparater	Verdivurderinger
Med godkjenning for TÜV		No
DVGW kvalitetsmerke for gass		No
DVGW kvalitetsmerke for vann		No
Sertifisert i henhold til NF 545		No
KIWA-sertifisert		No
Gastec QA		No
KOMO-sertifisert		No
Gastec QA - AR 214 (H2)		No
Typegodkjent etter BBR/EKS		No

Dokumentar

Dokumentbeskrivelse	Dokumenttype	Link
---------------------	--------------	------

Artikler

Artikkelkode	Artikkelbeskrivelse
AZ5H00AI050100N0	AQUILO FMS 300x3000x140